



Kağıthane

İlçe Milli Eğitim Müdürlüğü



2024 TERCİH SÜRECİ VE KAĞITHANE LİSE TANITIMLARI

Hazırlayan & Sunan:

Cemile ERDOĞAN

Cihan ERDOĞAN



Sunum Hakkında

Bu sunumdaki bilgiler 2024 Ortaöğretime Geçiş Tercih ve Yerleştirme Kılavuzu esas alınarak hazırlanmıştır.

TERCİH SÜRECİ

- Tercihler veliler tarafından e-okul sistemi üzerinden gerçekleştirilecektir.
- Tercih süreci içerisinde okullarda rehber öğretmenler tarafından tercih danışmanlığı hizmeti verilecektir.
- Veliler tercihlerini tamamladıktan sonra ortaokul müdürlüklerinden onaylatacaktır.
- Onay işlemi için öğrencinin kendi okuluna gitmesi tavsiye edilir ancak mümkün olmadığı durumda başka bir ortaokul müdürlüğü tarafından onay işlemi yapılabilecektir.

Not: Özel okullara ya da yetenek sınavı ile öğrenci alan okullara kesin kayıt yaptıran öğrencilere tercih ekranı açılmayacaktır.

YERLEŐTİRME TÜRLEĐİ

Merkezi Yerleőtirme

Merkezi Sınav Puanı
üstünlüğüne göre
öğrenci alan okullar

Yerel Yerleőtirme

İkametgah adresi
dikkate alınarak OBP
üstünlüğüne göre
alan okullar

Pansiyonlu Okullara Yerleőtirme

Diđer kayıt alanında
bulunan pansiyonlu
okullar

MERKEZİ YERLEŐTİRME SİSTEMİ

- Merkezi yerleőtirme sisteminde öncelikle öğrencilerin sınav puanlarına bakılır ve puanı yüksek olan öğrenci öncelikli olarak yerleőtirilir.
- Puanda eşitlik varsa sırasıyla;
 1. OBP üstünlüğüne
 2. Sırasıyla 8,7,6.sınıf YBP üstünlüğüne
 3. 8.sınıf özürsüz devamsızlık gün sayısına
 4. Tercih önceliğine
 5. Doğum tarihine göre yaşı küçük olana öncelik verilir.
- Merkezi yerleőtirme ile alan okullara **10 tercih** hakkı bulunmaktadır.
- Öğrencinin tercihleri değerlendirilirken öncelikle merkezi yerleőtirme tercihleri dikkate alınacaktır.
- **Merkezi sınava (LGS) girmeyen öğrencilere merkezi yerleőtirme tercih ekranı açılmayacaktır.**

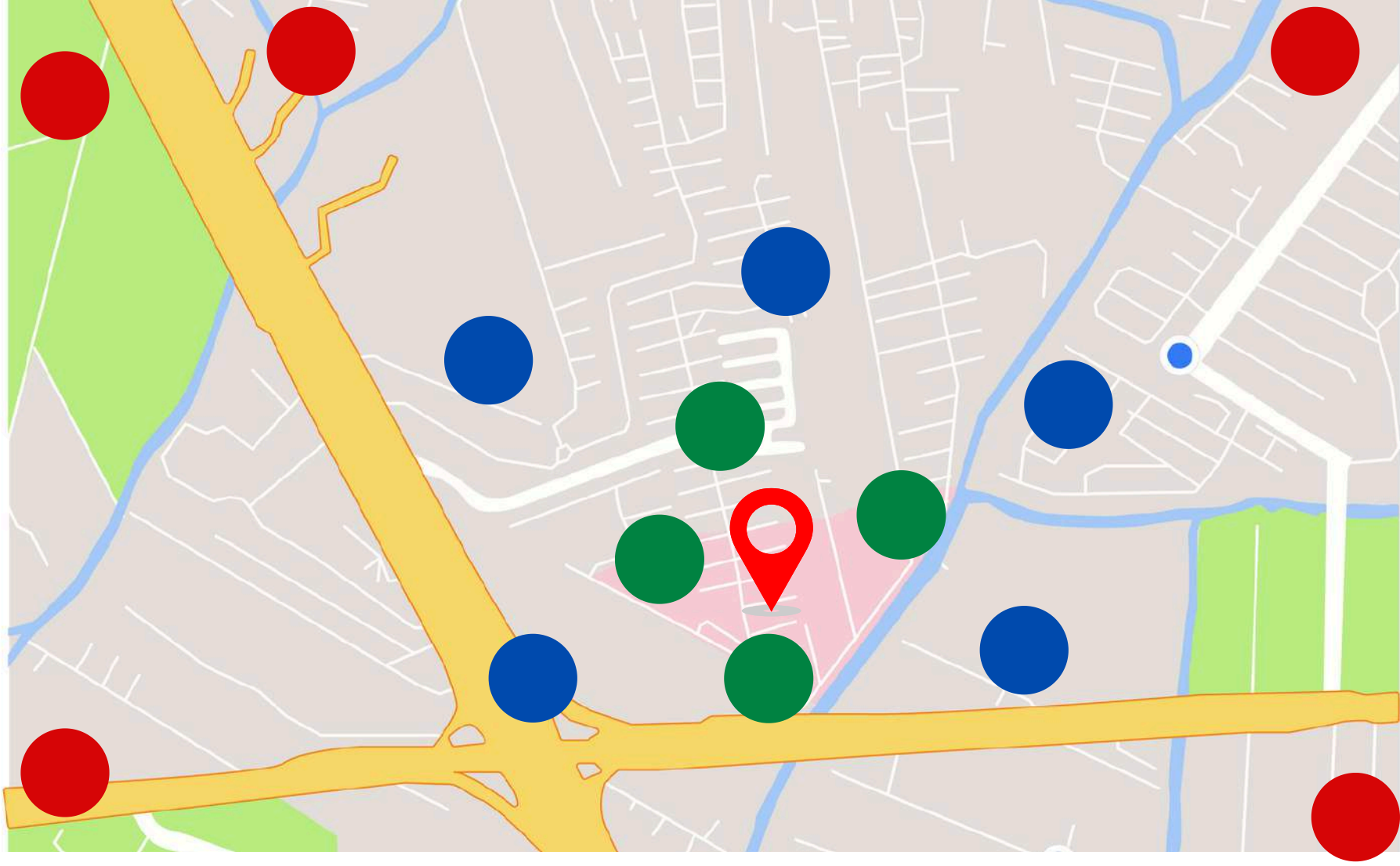

YEREL YERLEŐTİRME SİSTEMİ

Yerel yerleőtirme sistemine gre ğrenciler, ikamet adreslerine gre okullara yerleőtirilirler.

Aynı kayıt alanında bulunan ğrenciler OBP stnlğne gre yerleőtirilir. EŐitlik olması durumunda 8.sınıf zrsz devamsızlık gn sayısına, eŐitlik yine bozulmazsa sırasıyla 8,7,6.sınıf YBP'lerine bakılır.

Yerel yerleőtirmede **5 tercih** hakkı bulunmaktadır.

Kayıt Alanı: Kendi blgemizdeki okullar

KomŐu Kayıt Alanı: Bize yakın blgedeki okullar

Diğeri Kayıt Alanı: İl/ilçemizin dıŐındaki okullar

Yerel Yerleřtirmede Dikkat Edilecek Hususlar

Aynı okul türünden en fazla 3 okul tercih edilebilmektedir.

- 1.Anadolu Lisesi
- 2.Anadolu Lisesi
- 3.Anadolu Lisesi
- 4.MTAL ya da AİHL
- 5.MTAL ya da AİHL

(Örnektir)

İlk üç tercih kendi kayıt alanından yapılmak zorundadır.

- 1.Kayıt Alanı
- 2.Kayıt Alanı
- 3.Kayıt Alanı
- 4.Komşu ya da Diğer
- 5.Komşu ya da Diğer

(Örnektir)

NOT: Yerel yerleřtirme ekranından en az bir tercih yapmak zorunludur. Yerel tercih yapmayan öğrencilere merkezi tercih ekranı açılmayacaktır.



Pansiyonlu Okul Tercihi

- Pansiyonlu okulları tercih eden öğrencilerden yerel yerleştirme kapsamında herhangi bir tercihi yerleşemeyen öğrenciler, okulun pansiyon kontenjanını (kız ve/veya erkek) ve yerel yerleştirme sonucunda kalan toplam boş kontenjanını aşmayacak şekilde, pansiyonlu okul tercihlerine yerleştirilirler.
- Ancak, yatılılığa ilişkin durumları Millî Eğitim Bakanlığına Bağlı Resmî Okullarda Yatılılık, Bursluluk, Sosyal Yardımlar ve Okul Pansiyonları Yönetmeliğinin yerleştirme ile ilgili hükümlerine göre değerlendirilir.
- **5 tercih** hakkı bulunmaktadır.

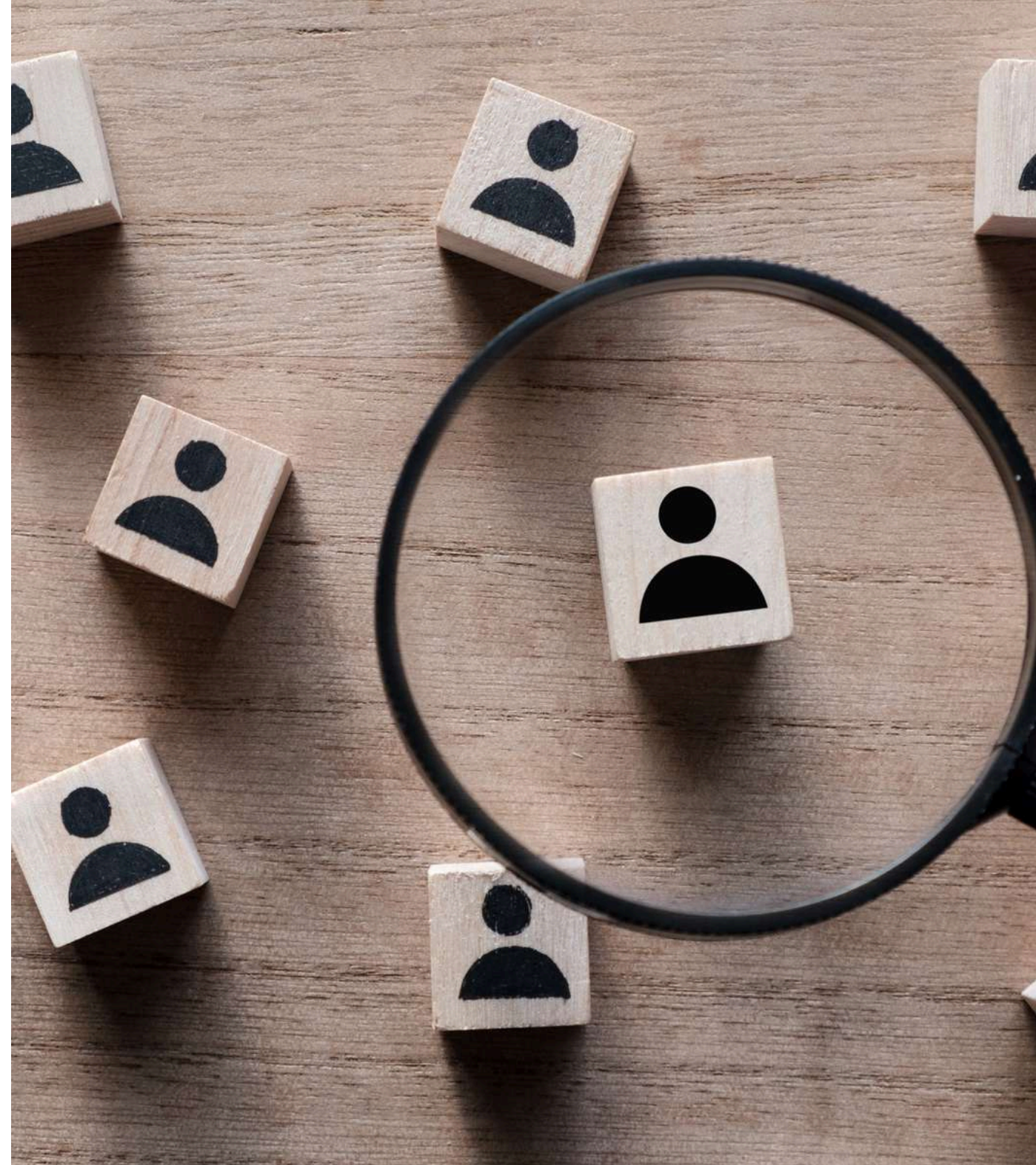

Yetenek Sınavı ile Öğrenci Alan Okullar

- Resim alanı, müzik alanı, tiyatro alanı, Türk sanat müziği, Türk halk müziği, spor alanı gibi yetenek alanlarına ilişkin eğitim veren güzel sanatlar liseleri, spor liseleri ve bazı anadolu imam hatip liselerine yapılan yerleştirme sistemidir.
- Başvurular belirlenen tarihlerde e-okul sistemi üzerinden gerçekleştirilmektedir.
- Yerleştirmede %70 yetenek sınavı puanı, %30 OBP esas alınır.

Nakil Süreci

- Tercih ve yerleştirme süreci tamamlandıktan sonra 22-26 Temmuz ve 29 Temmuz-02 Ağustos tarihleri arasında 2 dönemde gerçekleştirilecektir.
 - Nakillerde yerel yerleştirmede 3 tercih hakkı bulunmaktadır.
 - İlk yerleştirmede bir okula yerleşen öğrenciler nakil döneminde herhangi bir kısıtlama olmaksızın tercihte bulunabilecektir.
- Nakil tercihinin gerçekleşmemesi durumunda ilk yerleştirildiği okula kayıt hakkı saklı kalacaktır.**
- İlk yerleştirmede herhangi bir okula yerleşemeyen öğrenciler için nakil tercihlerinde kendi kayıt alanındaki okulları tercih etme kısıtlılığı bulunacaktır.
 - Nakil süreci sonunda , hiçbir yere yerleşemeyen öğrenciler için il/ilçe Öğrenci Yerleştirme ve Nakil Komisyonlarınca velinin başvurusu üzerine **06-14 Ağustos** tarihleri arasında yerleştirme işlemi yapılacaktır.





İlköğretim programını tamamlayan özel eğitim ihtiyacı olan öğrencilerden kaynaştırma/bütünleştirme yoluyla eğitim alacak öğrenciler, geçerli "Engelli Sağlık Kurulu Raporu/ **Çocuklar İçin Özel Gereksinim Raporu (ÇÖZGER)**" ve ortaöğretim kademesine yönelik "**Özel Eğitim Değerlendirme Kurulu Raporu**" doğrultusunda ikamet adresleri, yetersizlik durumu ve özellikleri dikkate alınarak yerel yerleştirme ile öğrenci alan okullara ilgili mevzuat çerçevesinde, her bir şubede iki öğrenciyi geçmeyecek şekilde **il/ilçe Öğrenci Yerleştirme ve Nakil Komisyonu** kararı ile **06-14 Ağustos** tarihleri arasında yerleştirme **başvuruları alınarak** yerleştirme işlemleri tamamlanacaktır.

LİSE TÜRLERİ

FEN LİSESİ (LGS)

SOSYAL BİLİMLERİ
LİSESİ (LGS)

ANADOLU LİSESİ
(LGS-OBP)

ANADOLU İMAM HATİP LİSESİ
(LGS-OBP)

MESLEKİ VE TEKNİK ANADOLU
LİSESİ (LGS+OBP)

GÜZEL SANATLAR LİSESİ
(YETENEK SINAVI)

SPOR LİSESİ
(YETENEK SINAVI)

AÇIK ÖĞRETİM LİSESİ

Fen Lisesi

Eđitim süresi 4 yıldır. Ancak bazı fen liselerinde hazırlık sınıfı ile 5 yıl eğitim verilmektedir.

Merkezi sınav ile öğrenci almaktadır.

Öğrencilerinden bilimsel arařtırmalar yapmasını, yeni buluşlara ilgi duymasını, proje hazırlamasını ve yeni teknolojileri kullanmasını bekler...

Sosyal Bilimler Lisesi

Hazırlık sınıfı+ 4 yıllık eğitim veren kurumlardır.

Sosyal bilimler liseleri sosyal bilimler ve edebiyat alanlarında ihtiyaç duyulan üstün yetenekli bilim insanlarının yetiştirilmesine kaynaklık eder.

Sosyal bilimler ve sanata ilgi duymasını, akademik çalışmayı sevmesini, akademik arařtırmalar yapmasını ve sosyal etkileşiminin yüksek olmasını bekler...

Anadolu Lisesi

Eđitim süresi 4 yıldır. Ancak bazı anadolu liselerinde hazırlık sınıfı ile 5 yıl eğitim verilmektedir.

Merkezi sınav ile ya da yerel yerleřtirme ile öğrenci alan anadolu liseleri vardır.

Öğrencilerinden akademik çalışma azmi olmasını, yabancı dil öğrenmesini ve kullanmasını, yeteneklerini tanımasını ve geliřtirmesini, sosyal etkileşim içerisinde olmasını bekler...

KAĞITHANE ANADOLU LİSESİ

Genel Bilgiler

- Merkezi yerleştirme
- Okul Mevcudu: 664
- Üniversite Yerleştirme Oranı: %74
- Okul Saatleri: 08.30-15.40
- Ulaşım: Otobüs, minibüs veya metro
- Hazırlık + 4 yıllık

Sosyal Faaliyetler

- Öğrenci konserleri,
- Festivaller,
- Yurt içi ve yurt dışı geziler,
- MUN kulübü etkinlikleri,
- E-twinning ve Erasmus Projeleri,
- Müzikal gösteri,
- Sergiler
- Spor turnuvaları

2023
TABAN
PUAN

2024
KONTENJAN

2023 TABAN
YÜZDELİK DİLİM

437.01

30(Almanca)

8.84

436.587

120(İngilizce)

8.91



CENGİZHAN ANADOLU LİSESİ



Genel Bilgiler

- Yerel yerleştirme
- Okul Mevcudu: 828
- 4 yıllık
- İkinci yabancı dil Fransızcadır.
- Üniversite Yerleştirme Oranı: %70
- Okul Saatleri: 08.30-15.35
- Ulaşım: Sapphire arkası , 4. Levent Metro İstasyonu , Beşiktaş'tan 63-62G-62, Şişli'den 64Ç-65G, Kağıthane'den 41ST otobüsleri
- Çeliktepe Mahallesi, Halim Sokak, No.16 Kağıthane/İSTANBUL

Sosyal Faaliyetler

- Folklor,
- Geziler,
- Bilgi yarışmaları,
- Voleybol Turnuvası



2023 OBP
TABAN PUAN

94,4049



DR. SADIK AHMET ANADOLU LİSESİ

Genel Bilgiler

- Yerel yerleşime
- Okul Mevcudu: 980
- Üniversite Yerleşime Oranı: %63
- Okul Saatleri: 08.00-14.00
- Ulaşım: İETT otobüsleri 27-SE, 41ST, 65-A ve metro ile ulaşım sağlanmaktadır.
- Seyrantepe Mah. Efendi Sok. No: 3 Kağıthane/İSTANBUL

Sosyal Faaliyetler

- Geziler,
- Masa tenisi, Futsal, voleybol, futbol ve basketbol turnuvaları

2023 OBP
TABAN PUAN

90,9220



SADABAD ANADOLU LİSESİ



Genel Bilgiler

- Yerel yerleşirme
- Okul Mevcudu: 2060
- Üniversite Yerleşirme Oranı: % 35
- Okul Saatleri: 07.30-19.30 (İkili Eğitim)
- Ulaşım: Okulun önünden 62, 65A ve 65G otobüsleri geçmektedir.
- Telsizler Mah. Balkon Sok. No: 4
Kâğıthane / İSTANBUL

Sosyal Faaliyetler

- Geziler,
- Sportif turnuvalar,
- Konserler



2023 OBP
TABAN PUAN

79,2169



AHMET BUHAN ANADOLU LİSESİ

Genel Bilgiler

- Yerel yerleştirme
- Okul Mevcudu: 1092
- Üniversite Yerleştirme Oranı: Ön lisans %50 - Lisans:%25
- Okul Saatleri: 07.40-14.40
- Ulaşım: Çağlayan ve Okmeydanı Metrobüs durağına ve Çağlayan metro durağına yakın mesafededir.
- Gürsel Mahallesi Işıklı Sokak Kağıthane

Sosyal Faaliyetler

- Geziler,
- Masa tenisi, Futsal, voleybol, futbol ve basketbol turnuvaları

2023 OBP
TABAN PUAN

66,2954

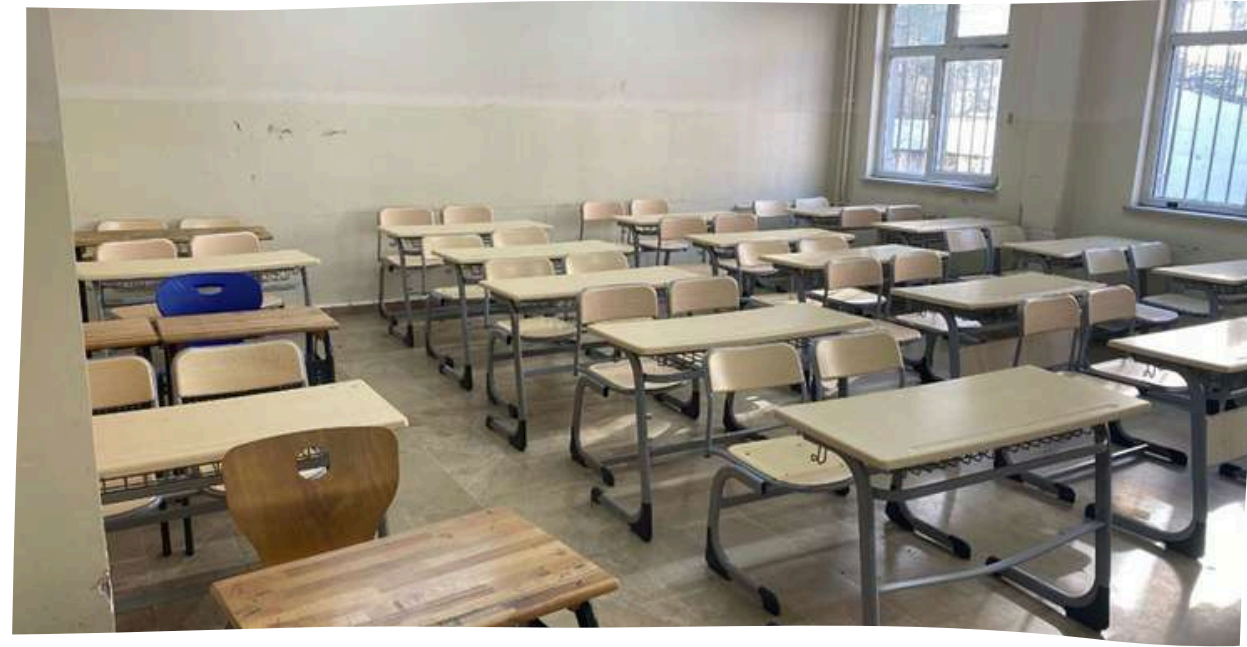

ANADOLU İMAM HATİP LİSELERİ

Eđitim süresi 4 yıldır. Ancak bazı anadolu imam hatip liselerinde hazırlık sınıfı ile 5 yıl eđitim verilmektedir.

Merkezi sınav ile ya da yerel yerleřtirme ile öğrenci alan anadolu imam hatip liseleri vardır.

Yükseköđretimi hedefleyen, aynı zamanda temel dini becerileri kazanmak isteyen, hitabet becerisini kullanan ve geliřtirmek isteyen, iletiřimi güçlü, öğrenciler tercih edebilir.

İMAM HATİP
PROGRAMI
UYGULAYAN

FEN VE SOSYAL
BİLİMLER
PROGRAMI
UYGULAYAN

HASBAHÇE KIZ ANADOLU İMAM HATİP LİSESİ

Genel Bilgiler

- Merkezi yerleşirme
- Okul Mevcudu: 212
- Üniversite Yerleşirme Oranı: %61
- Okul Saatleri: 08.45-16.10
- Ulaşım: Okula Okmeydanı (Perpa) metrobüs durağında inip yürüyerek ulaşılabilir.
- Fen ve Sosyal Bilimler Programı

Sosyal Faaliyetler

- Tiyatro, dergi çalışmaları, münazara, spor müsabakaları, bilgi yarışmaları, akıl zeka oyunları
- Çizgi ve Ötesi (Karikatür-Din Öğretimi ile), Kendimin Farkındayım (Diyanet Vakfı ile), Medeniyet Okumaları (TDED ile) projeleri

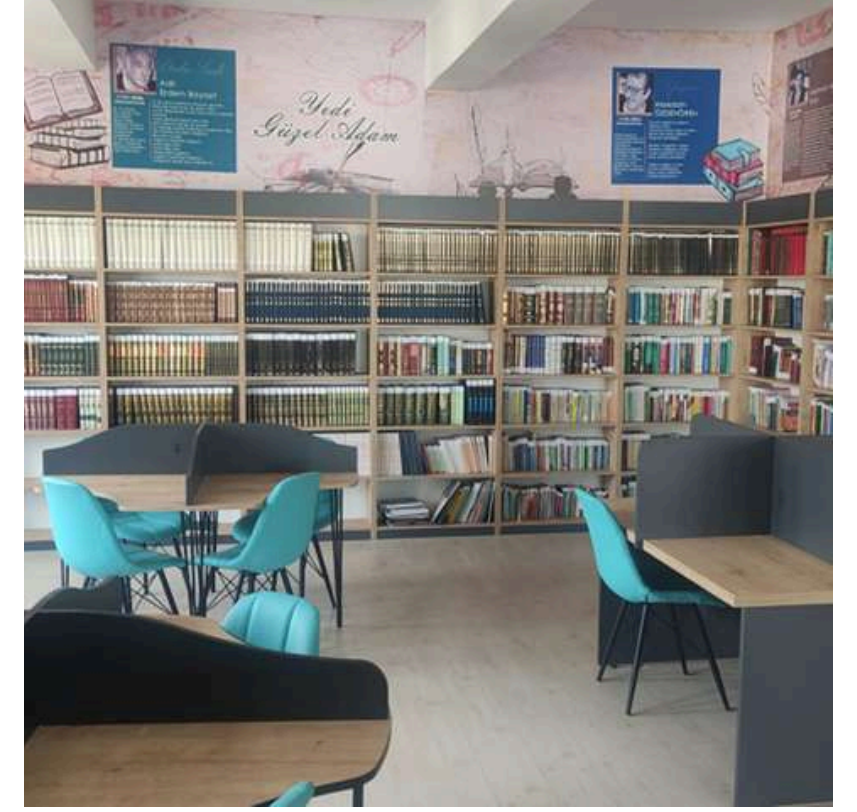

2023 TABAN PUAN	2024 KONTENJAN	2023 TABAN YÜZDELİK DİLİM
387.7494	30 (Hazırlık)	17.61
358,815	30	23,64

KAĞITHANE KIZ ANADOLU İMAM HATİP LİSESİ

Genel Bilgiler

- Okul Türü: Merkezi ve Yerel Yerleştirme (Sınavlı/Sınavsız)
- Okul Mevcudu: 754
- Üniversite Yerleştirme Oranı: Ön Lisans %40, Lisans %50
- Okul Saatleri: 08.30-15.30.
- Ulaşım: Metro, Mecidiyeköy'den 27-T , Kabataş'tan 27-E, Topkapı'dan 41ST ve minibüs hattı ile gerçekleşir.

Sosyal Faaliyetler

- Okulumuzda masa tenisi, voleybol, taekwondo kurs ve takımları alanlarında sportif faaliyetler bulunmaktadır.
- T2K-teknoloji takım, Tübitak 4006, yapay zeka atölyesi, takımı robotik kodlama atölyesi bulunmaktadır.



2023 LGS
TABAN PUAN

KONTENJAN

2023 TABAN
YÜZDELİK DİLİM

336,0582

30

29.18

2023 OBP TABAN PUAN

74,8777

EKREM CEVAHİR ANADOLU İMAM HATİP LİSESİ

Genel Bilgiler

- Merkezi yerleştirme
- Fen ve Sosyal Bilimleri Programı
- Okul Mevcudu: 265 (Erkek)
- Üniversite Yerleştirme Oranı: %78
- Okul Saatleri: 07.40-14.40
- Ulaşım: 48T, TM2, TM3, 48H, 39Ç, 62G otobüs hatlarıyla ulaşım sağlanmaktadır. Şişli'den Hamidiye Mahallesi minibüsleri okulumuzun önünden geçmektedir.

Sosyal Faaliyetler

- Hat Atölyesi, Ebru Atölyesi, Robotik Kodlama Atölyesi, Akıl ve Zeka Oyunları Atölyesi bulunmaktadır.
- Voleybol, basketbol, masa tenisi ve jimnastik alanlarında sportif faaliyetler düzenlenmektedir.

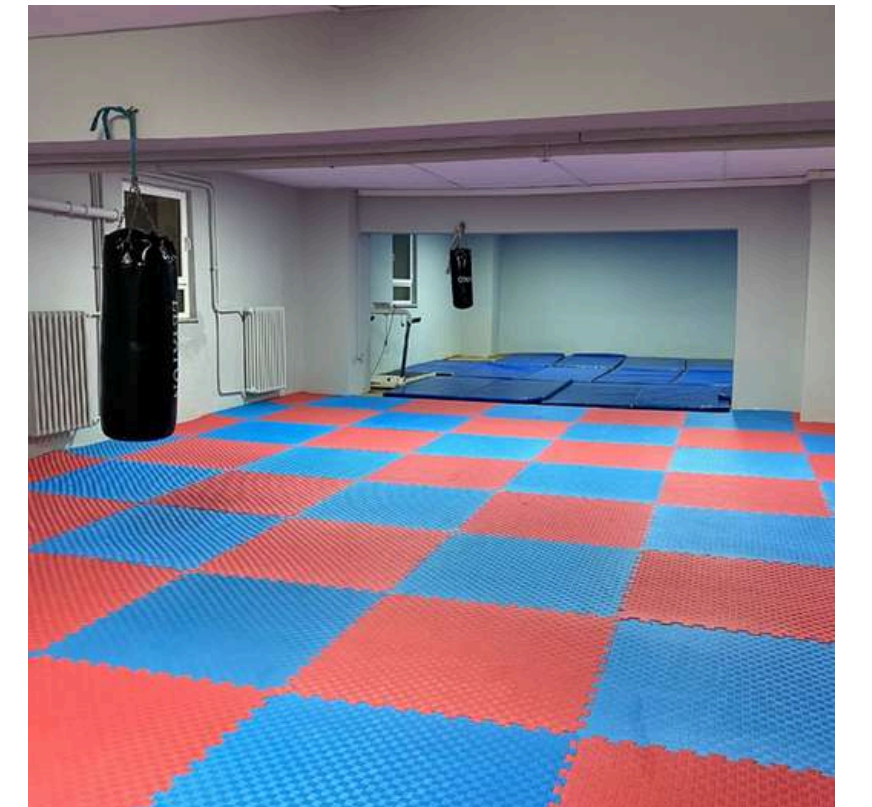
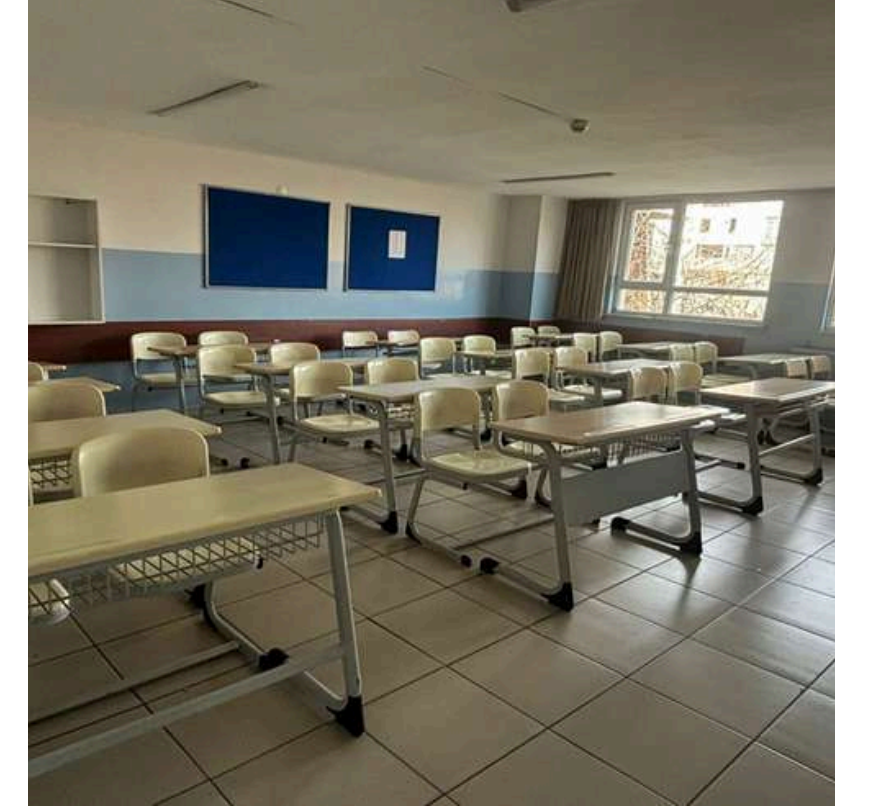

2023 TABAN
PUAN

2024
KONTENJAN

2023 TABAN
YÜZDELİK
DİLİM

254,018

60

57.53

HÜRRİYET KIZ ANADOLU İMAM HATİP LİSESİ

Genel Bilgiler

- Yerel yerleştirme
- Okul Mevcudu: 268
- Üniversite Yerleştirme Oranı: %16
- Okul Saatleri: 08.30-15.30
- Ulaşım: Otobüs, metro, metrobüs ile Çağlayan/Çağlayan Girişi durağına geldikten sonra 5-10 dk yürüme mesafesindedir.

Sosyal Faaliyetler

- Cami uygulamaları (hitabet ve vaaz)
- Kültürel geziler
- Koro, tiyatro aktiviteleri

2023 OBP TABAN PUAN

48,9726

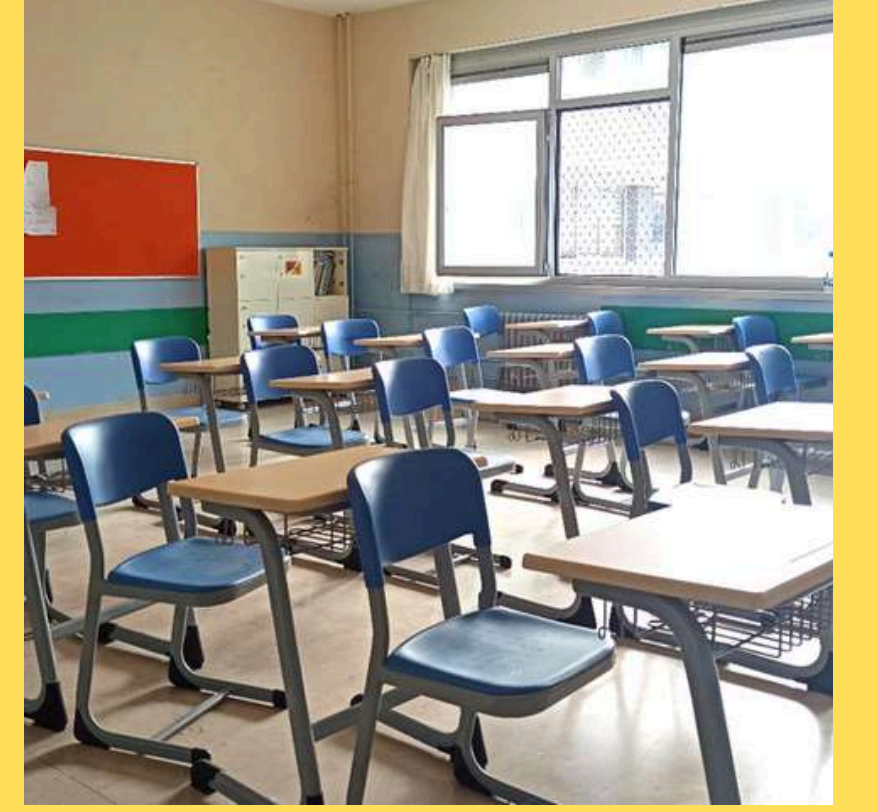

ŞEHİT MUSTAFA SEVİM ANADOLU İMAM HATİP LİSESİ

Genel Bilgiler

- Yerel yerleştirme
- Fen ve Sosyal Bilimleri Programı
- Okul Mevcudu: 265 (Erkek)
- Üniversite Yerleştirme Oranı: %78
- Okul Saatleri: 07.40-14.40
- Ulaşım: 48T, TM2, TM3, 48H, 39Ç, 62G otobüs hatlarıyla ulaşım sağlanmaktadır. Şişli'den Hamidiye Mahallesi minibüsleri okulumuzun önünden geçmektedir.
- Geçici olarak başka bir binadadır.

Sosyal Faaliyetler

- Geleneksel okçuluk
- Kandil programları

2023 OBP TABAN PUAN

45,6254

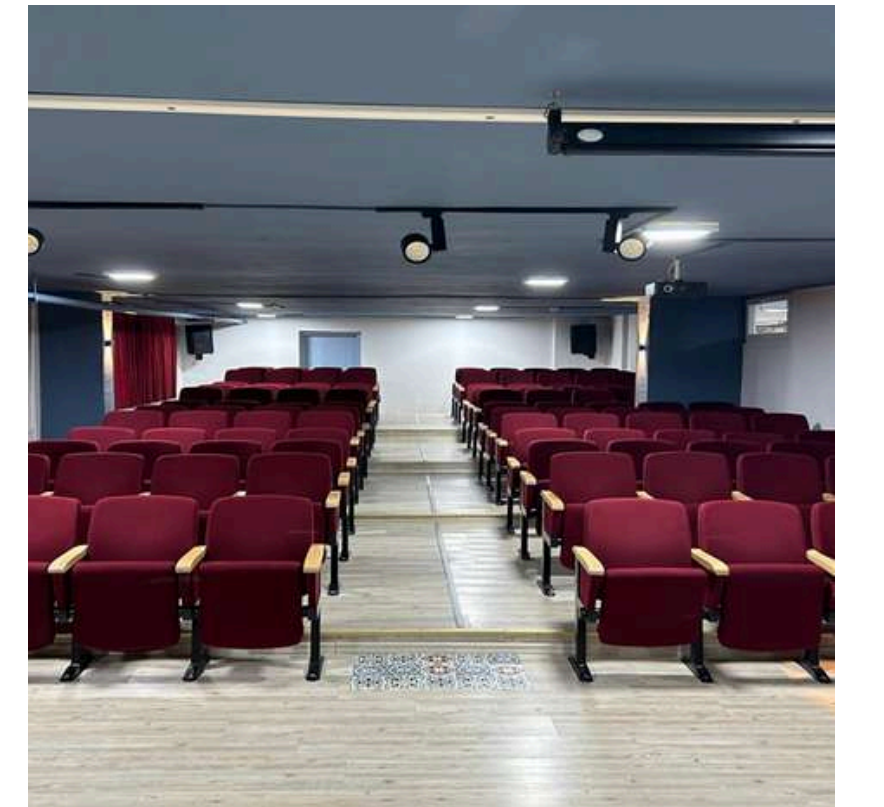
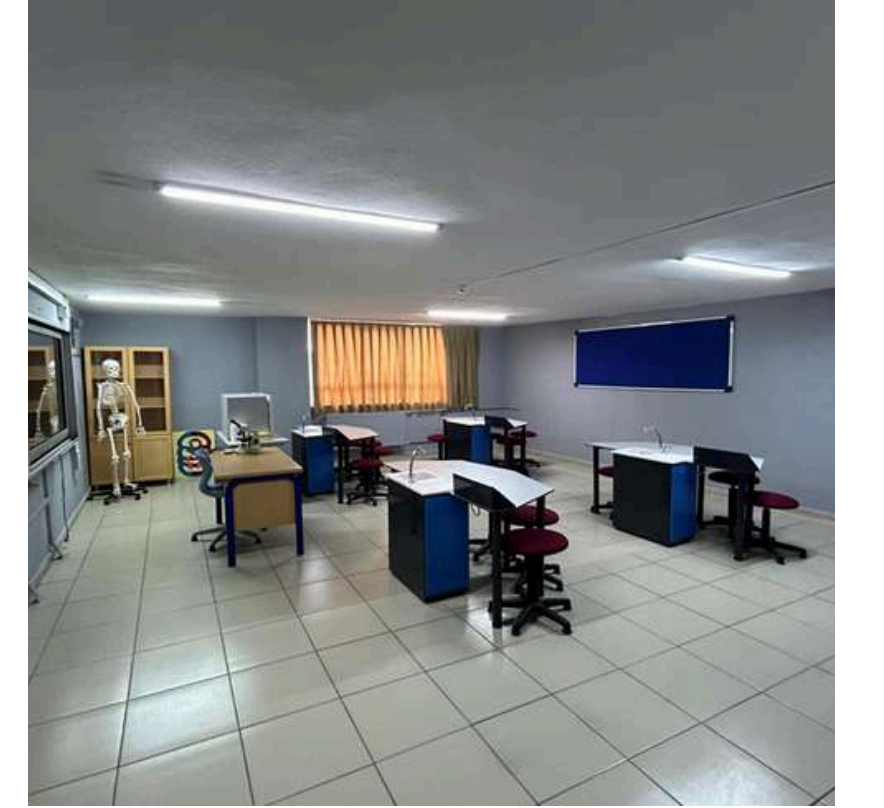
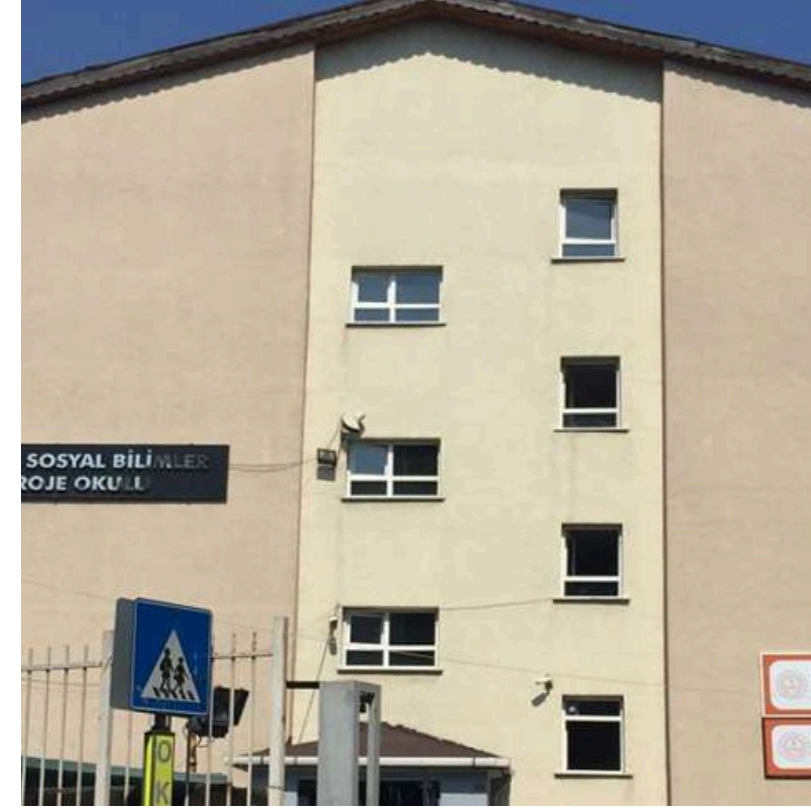

MESLEKİ VE TEKNİK ANADOLU LİSELERİ

Anadolu Teknik Programı (ATP)

LGS puanı ile öğrenci alan, öğrencileri teknik becerilerin yanı sıra üniversiteye de hazırlamayı hedefleyen programdır.

Anadolu Meslek Programı (AMP)

Yerel yerleştirme ile öğrenci alan, öğrencileri hem meslek hayatına hem de isterlerse üniversite sınavına hazırlayan programdır.

Mesleki Eğitim Merkezi (MESEM)

Çıraklık programının örgün eğitime dönüştürülmüş halidir.

KAĞITHANE MESLEKİ VE TEKNİK ANADOLU LİSESİ

Genel Bilgiler

- Merkezi ve Yerel yerleştirme (Sınavlı/Sınavsız)
- Okul Mevcudu: 692+264 Mesem
- Üniversite Yerleştirme Oranı: %42
- Okul Saatleri: 08.00-15.40
- Ulaşım: 48N, 399B otobüsleri ile Nurtepe Yolu durağında inip 5 dakika yürünebilir. 62,63,41ST, Topkapı-Seyrantepe dolmuşları ile Kağıthane durağında inip 10 dakika yürünebilir. Yıldız-Mahmutbey metrosuna binip Nurtepe istasyonunda inip 1. Çıkıştan çıkıp ya da Kağıthane İstasyonunda inip 5 dakika yürünebilir.

Sosyal Faaliyetler

- Yaratıcı Drama Egzersizi, Satranç Egzersizi ve gezi faaliyetleri
- Futbol, Futsal, Voleybol okul takımları
- 1 adet spor salonu, 1 adet konferans salonu, 1 adet muhasebe atölyesi, 1 adet ön büro atölyesi, 1 adet adalet salonu, 1 adet mutfak atölyesi, 1 adet servis atölyesi, 1 adet kantin, 1 adet kütüphane

İş ve Staj İmkanları

- Kurumsal firmalarda, 5 yıldızlı otellerde staj imkanı ve stajdan sonra çalışma hayatına başlama imkanı bulunmaktadır. Mezun olduktan sonra iş yeri açma belgesi alabilmektedirler.
- Muhasebe ofislerinde, 5. Yıldızlı otellerde, kurumsal firmaların mutfaklarında, avukat bürolarında iş imkanları bulunmaktadır.



KAĞITHANE MESLEKİ VE TEKNİK ANADOLU LİSESİ

YEREL YERLEŐTİRME ALANLARI	2023 OBP TABAN PUANI
Yiyecek İecek Hizmetleri	76,061 (2024 kontenjanı 80 kiŐi arttırılarak toplam 160 kiŐi olmuŐtur)
Konaklama ve Seyahat Hizmetleri	

MERKEZİ YERLEŐTİRME ALANLARI	2023 TABAN PUANI	2024 KONTENJAN	2023 TABAN YÜZDELİK DİLİM
Muhasebe ve Finansman	216,163	30	79,6
Adalet (Zabıt KatipliĐi)	258,659	30	55,38



KAĞITHANE İTO MESLEKİ VE TEKNİK ANADOLU LİSESİ

Genel Bilgiler

- Merkezi ve Yerel yerleştirme (Sınavlı/Sınavsız)
- Okul Mevcudu: 1122
- Üniversite Yerleştirme Oranı: %60
- Okul Saatleri: 08.50-15.25
- Ulaşım: Otobüs-Minibüs-Metrobüs-Metro

Sosyal Faaliyetler

- Spor Salonu, Yemekhane, Kantin, Laboratuvar, Atölye, Kütüphane
- Sportif faaliyetlere katılım sağlanmaktadır.
- Sanatsal ve kültürel geziler
- Ulusal ve uluslararası resim yarışmalarına, müzik faaliyetlerine katılım
- Ulaştırma hizmetleri alanına yönelik olarak uluslararası alanda und erasmus+ yurtdışı lojistik staj ve öğrenme hareketliliği programı

İş ve Staj İmkanları

- Medya ve iletişim sektörü, lojistik, muhasebe ve işletme alanında tüm sektörler



KAĞITHANE İTO MESLEKİ VE TEKNİK ANADOLU LİSESİ

YEREL YERLEŐTİRME ALANLARI

2023 OBP TABAN PUANI

Grafik ve Fotoğraf	72,92
Muhasebe ve Finansman	
Ulařtırma Hizmetleri	
Muhasebe ve Finansman (Japonca)	63,05

MERKEZİ YERLEŐTİRME ALANLARI

2023 TABAN PUANI

2024 KONTENJANLARI

2023 TABAN YÜZDELİK DİLİM

Grafik ve Fotoğraf	245,602	30	61.79
Ulařtırma Hizmetleri	219,25	30	77,65



PROFİLO MESLEKİ VE TEKNİK ANADOLU LİSESİ

Genel Bilgiler

- Merkezi ve Yerel yerleştirme (Sınavlı/Sınavsız)
- Okul Mevcudu: 1254
- Üniversite Yerleştirme Oranı: Ön Lisans %94 Lisans: 14 öğrenci
- Okul Saatleri:08:30-17:00 (Geçici olarak başka binada)
- Ulaşım: Gültepe semti ana caddesi üzerinde Talatpaşa Caddesinden geçen tüm otobüs ve minibüsler ile ulaşım sağlanmaktadır. 62,62G,65G otobüsleri ile Öğretmenler durağında inerek okula ulaşabilirsiniz.

Sosyal Faaliyetler

- Kültürel geziler
- Tübitak, istka, erasmus projeleri
- Robot yarışmaları

İş ve Staj İmkanları

- Mezunlar yazılım, haberleşme, pano montörlüğü, endüstriyel bakım onarım, görüntü ve ses sistemleri dallarında eğitim görmekte olup sektörde iş imkanı bulabilmektedir.



PROFİLO MESLEKİ VE TEKNİK ANADOLU LİSESİ

YEREL YERLEŐTİRME ALANLARI	2023 OBP TABAN PUANI
Biliőim Teknolojileri (2023 okul ii alan seiminde 72 OBP ile kapatmıőtır)	50,8755 (Toplam 280 kiőilik kontenjan vardır.)
Elektrik Elektronik Teknolojileri	

MERKEZİ YERLEŐTİRME ALANLARI	2023 TABAN PUANI	2024 KONTENJAN	YÜZDELİK DİLİM
Biliőim Teknolojileri	348,389	30	26.09
Elektrik Elektronik Teknolojileri (İngilizce)	291,097	30	42,72
Elektrik Elektronik Teknolojileri (Fransızca)	242,872	30	63,22



VALİ HAYRİ KOZAKÇIOĞLU MESLEKİ VE TEKNİK ANADOLU LİSESİ

Genel Bilgiler

- Okul Türü: Merkezi ve Yerel yerleştirme (Sınavlı/Sınavsız)
- Okul Mevcudu: 754
- Üniversite Yerleştirme Oranı: %30
- Okul Saatleri: 08.30-15.40
- Ulaşım: TM2, TM3 ,48/H, 48/T ve 62/G otobüsleri ile okulumuzun durağında inerek ulaşabilirsiniz. Ayrıca Beşiktaş-Başak Konutları ve Şişli-Hamidiye minibüsleri de okulumuzun önünden geçmektedir.

Sosyal Faaliyetler

- Okulumuzda üniversite gezileri, müze ziyaretleri, koro, tiyatro ve meslek tanıtım günleri etkinlikleri düzenlenmektedir.
- Futsal, Voleybol, Futbol, Yakan top, Masa Tenisi ve Satranç turnuvaları düzenlenmektedir. Ayrıca öğrencilerin ilgisi ve talebine göre her yıl farklı branşlarda okul takımları çıkarıp turnuvalara katılmaktayız.

İş ve Staj İmkanları

- Mezunların %20'si staj yaptıkları kurumlarda çalışmaya devam etmektedir.
- Okulumuz mezunları muhasebecilik, mali müşavirlik, zabıt katipliği, infaz koruma memurluğu, fuar ve organizasyon işletmeciliği gibi alanlarda çalışabilmektedir.



VALİ HAYRİ KOZAKÇIOĞLU MESLEKİ VE TEKNİK ANADOLU LİSESİ

YEREL YERLEŞTİRME ALANLARI

2023 OBP TABAN PUANI

Halkla İlişkiler	46,28
Muhasebe ve Finansman	
Adalet (Zabıt katipliği)	

MERKEZİ YERLEŞTİRME ALANLARI

2023 TABAN PUANI

2024 KONTENJANLARI

2023 TABAN YÜZDELİK DİLİM

Adalet (Zabıt katipliği)	258.659	30	55,38
--------------------------	---------	----	-------

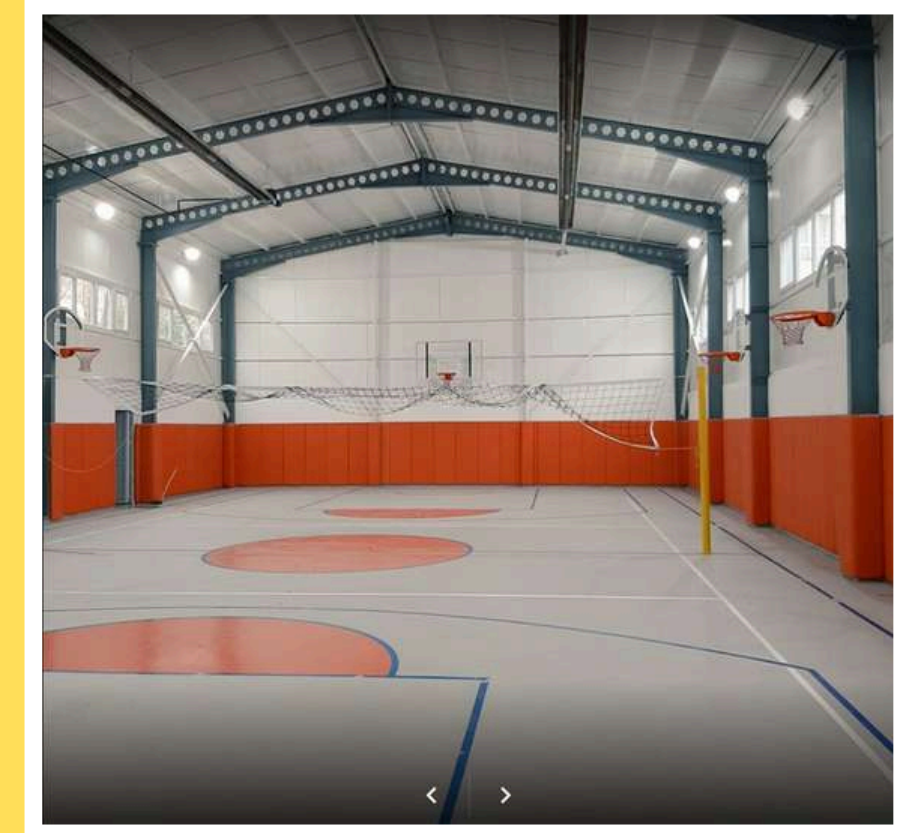

GÜLTEPE ŞEHİT CİHAN ERAT MESLEKİ VE TEKNİK ANADOLU LİSESİ

Genel Bilgiler

- Okul Türü: Merkezi ve Yerel yerleştirme (Sınavlı/Sınavsız)
- Okul Mevcudu: 1173
- Üniversite Yerleştirme Oranı: Ön Lisans %15
- Okul Saatleri: 08:30-16.40
- Ulaşım: 62-Kağıthane Kabataş, 62G-Güzeltepe Kağıthane Beşiktaş, 65G-Gültepe Şişli otobüsleri ile gelip Talatpaşa Caddesi Öğretmenler Durağında inebilirsiniz. Ya da Taksim-Hacıosman Metro hattını kullanarak Levent Metro istasyondan inip okula yürüyebilirsiniz

Sosyal Faaliyetler

- Okul ve işletme gezileri
- Robot çalışmaları (ABD yarışmasına katılım)
- Spor müsabakaları

İş ve Staj İmkanları

- Mezunlarımız; yazılım, ağ işletmenliği, siber güvenlik, makine imalatı, makine ressamlığı, mobilya üretim teknolojisi, kaynakçılık, elektronik ve haberleşme vb. alanlarda çalışabilmektedir.



GÜLTEPE ŞEHİT CİHAN ERAT MESLEKİ VE TEKNİK ANADOLU LİSESİ

YEREL YERLEŞTİRME ALANLARI	2023 OBP TABAN PUANI
Endüstriyel Otomasyon Teknolojileri	36,08
Bilişim Teknolojileri	
Elektrik-Elektronik Teknolojileri	
Mobilya ve İç Tasarımı	
Makine ve Tasarım Teknolojileri	
Metal Teknolojileri	

MERKEZİ YERLEŞTİRME ALANLARI	2023 TABAN PUANI	2024 KONTENJAN	2023 TABAN YÜZDELİK DİLİM
Endüstriyel Otomasyon Teknolojileri	191,71	30	93,89
Elektrik-Elektronik Teknolojileri	225,98	30	73,39
Makine ve Tasarım Teknolojileri	205,52	30	86,17
Mikromekanik Alanı	192	30	93,44



İHKİB MESLEKİ VE TEKNİK ANADOLU LİSESİ

Genel Bilgiler

- Merkezi ve Yerel yerleştime (Sınavlı/Sınavsız)
- Okul Mevcudu: 693
- Üniversite Yerleştime Oranı: %20
- Okul Saatleri: 08.30-16.20
- Ulaşım: Beylikdüzü ve Zincirlikuyu'dan gelen metrobüs İle Okmeydanı Hastanesi durağında inilir. Okmeydanı Hastane metrobüs durağına 5 dk yürüme mesafesindedir.

Sosyal Faaliyetler

- Yurt içi ve yurt dışı eğitim gezileri, çeşitli eğitim yöntemlerinin öğretimi için proje çalışmaları yürütölmektedir.
- Streetball - Voleybol- Basketbol - Futbol turnuvaları düzenlenmektedir.

Burs Desteđi

- İHKİB Vakfı tarafından atölye desteđi kapsamında moda tasarım ve tekstil bölümü öğrencilerinin çođunluđuna aylık 650 TL burs desteđi sağlanmaktadır.



İHKİB MESLEKİ VE TEKNİK ANADOLU LİSESİ

YEREL YERLEŞTİRME ALANLARI	2023 OBP TABAN PUANI
Moda Tasarım Teknolojileri	35,45 (Toplam 160 kontenjan bulunmaktadır.)
Tekstil Teknolojileri	
Pazarlama	
El Sanatları Teknolojisi	
Grafik ve Fotoğraf	

MERKEZİ YERLEŞTİRME ALANLARI	2023 TABAN PUANI	2024 KONTENJAN	2023 TABAN YÜZDELİK DİLİM
Moda Tasarım Teknolojileri	205,03	30	86,47
Tekstil Teknolojileri	166,77	30	99.39

